

Referencia: 1297-PL601

Tipo Inmueble: Dúplex

Operación: Venta

Precio: 213.500 €

Estado: Buen estado

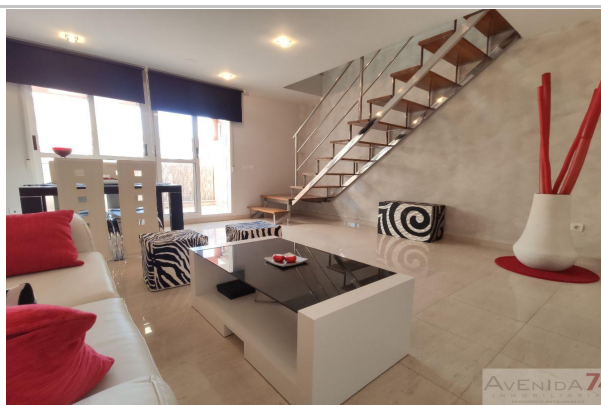

Dirección: ALAMEDA CERNATES

Nº: FPlanta: 4

Población: Lorca

Provincia: Murcia

Cod. postal: 30800

Zona: Alameda Cervantes



m² construidos: 165
Metros útiles: 0
Metros de parcela: 0
m² Terraza: 0
Dormitorios: 4
Baños: 3
Aseos: 0
armarios: 3

Ascensor: Si
Piscina: No
Garajes: 1
terrazza(s): 0
Trastero: No
zonas verdes: Si
patio: No
amueblado: No

suelo de:
aire acondicionado:
agua caliente:
combustible: Gas Natural
Orientación:
Antigüedad:
Exterior/Interior: Exterior
gastos de comunidad/mes: 0

Descripción:

Espectacular piso tipo dúplex en última planta en una de las mejores zonas de Lorca. La zona zona de mayor expansión de la ciudad con zonas verdes, carril bici y rodeado de todos los servicios necesarios para el día a día como restauración, supermercados, bancos, colegios, médicos, farmacias etc.. .

La vivienda consta de cuatro dormitorios y tres baños, además está equipada con sistema de calefacción con radiadores y caldera de gas, y preinstalación de aire acondicionado.